英国林肯大学（CSC联合培养）经验分享

——林肯大学联培实录

汇报人：苏勤

导　师：舒磊教授

目录

1 个人简介与CSC申请

2 城市与大学

3 联培实录

3.1 科研篇

3.2 生活篇（环境、物价、气候）

一、个人简介与CSC申请

个人简介

南京農業大學
NANJING AGRICULTURAL UNIVERSITY

Qin Su
Visiting Researcher
School of Engineering & Physical Sciences
College of Health and Science

国内学校及专业背景

南京农业大学，工学院，农业电气化与自动化专业

资助类型：

国家留学基金委（CSC）建设高水平大学公派研究生项目

留学单位：

英国林肯大学，工程与物理科学学院 (SEPS)

留学时间：

2025.10.26 - 2026.10.26

一、个人简介与CSC申请

CSC 申请攻略（时间线）：以26年申请为例

25年9月-12月

- 准备简历与面试
- 确认意向导师

26年3月10-3月31

- 提交申请材料
- 受理单位 & CSC系统

签证办理出国

25年9月-12月

- 累积科研成果
- 准备雅思（根据学校要求以及签证类型）

26年3月之前

- CSC申请材料准备好
  （参考基金委官网说明）

26年5月

- 等待结果

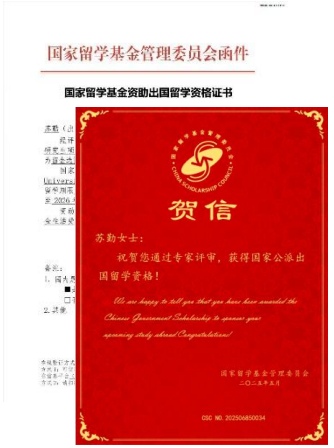

二、城市与大学

林肯郡

- 地理位置：英格兰东部，一座历史悠久但充满科技活力的“小而美”城市。
- 独特的 **Uphill（山上区）** 与 **Downhill（山下区）**。山上是铺满鹅卵石的古城与古堡，山下是繁华的商业街与 Brayford Pool 水岸。
- 林肯大教堂（Lincoln Cathedral）曾连续 200 多年位居世界最高建筑。

山上风光

山下风光

二、城市与大学

林肯大学

英国林肯大学(University of Lincoln)建校史可追溯至l861年建立的艺术学院(Hull Schoo1 of Art)，l996年英国女王伊丽莎白二世出席了林肯大学主楼的揭幕典礼。学校坐落于英国最美丽、最古老的历史名城林肯市中心（著名物理学家牛顿的故乡），该座古老而美丽的城市拥有2000多年的悠久历史和丰厚的文化底蕴，分布众多的罗马、诺曼底时代考古遗址、雄伟壮观的林肯大教堂和古城堡闻名于世。林肯大学校园所环绕的布拉德福德湖(Bray ford Pool)，与拥有2000多年历史的林肯大教堂相辉映。

Holbeach Campus
霍尔比奇校区位于林肯郡南部

Brayford Pool Campus
主校区布雷福德池位于历史名城林肯的中心地带。

Riseholme Campus
该校区位于赖斯霍尔姆庄园内，毗邻林肯市，风景优美，是众多农业相关课程的授课地点。

实验室文化

访学单位：英国林肯大学
工程与物理科学学院

外导姓名：Edmond Nurellari

研究方向：夜间小目标检测与识别研究

林肯大学与西门子能源在燃气轮机技术和先进制造领域有着紧密合作。其中，艾萨克·牛顿楼（Isaac Newton Building）是西门子能源专为工程学院（现工程与物理科学学院）赞助建造的教学科研大楼，汇集工程、数学、物理和计算机科学学院。

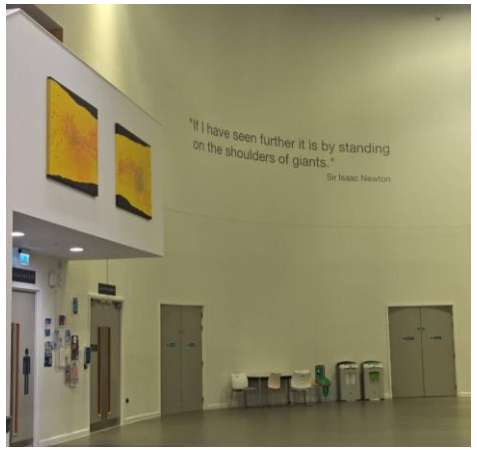

Isaac Newton Building (INB)

实验室文化

- 实验室24小时刷卡进入
- 每周一次的 Supervisor Meeting
- 核心办公时间是 10:00 - 16:00，强调学术独立性，每个人时间安排不统一。
- 英国同学的午餐极其简单：一个三明治、一袋薯片、一瓶果汁

生活习惯的差异，其实也是一种跨文化适应过程。

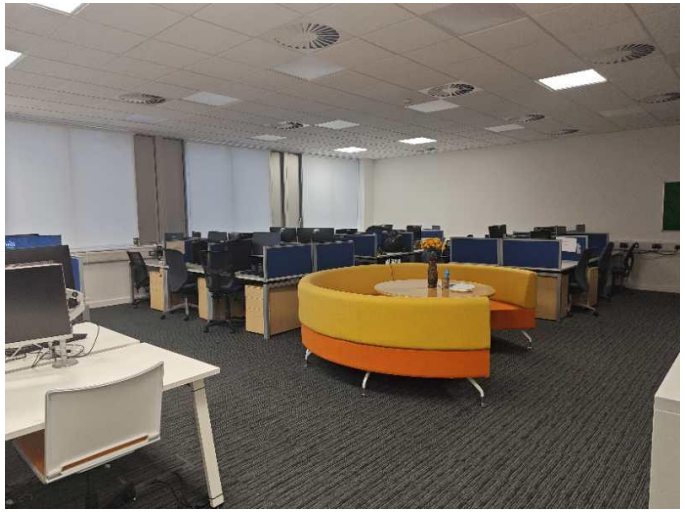
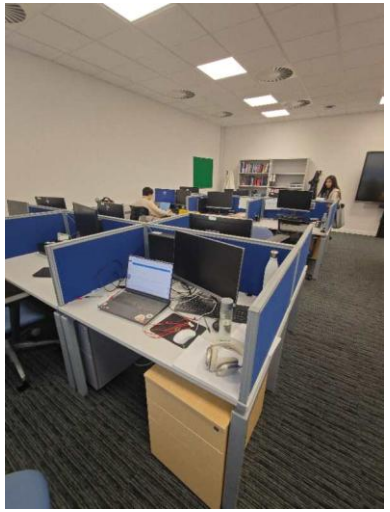

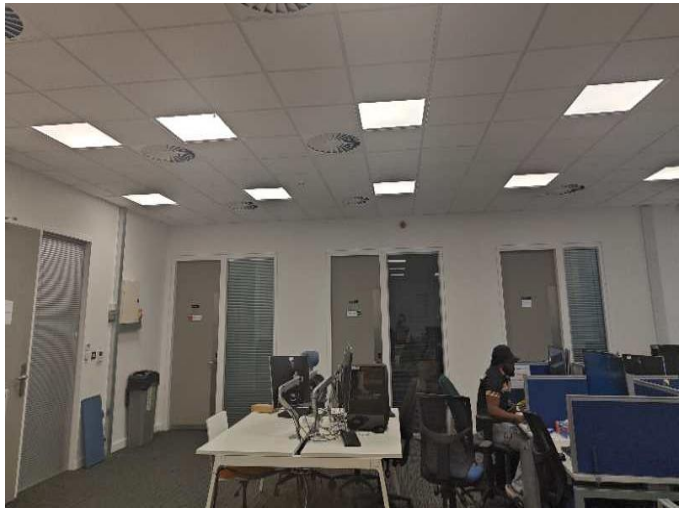
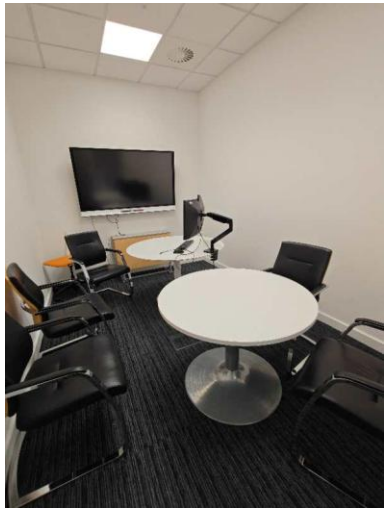

学习室

公共区域+厨房

生活成本

CSC 资助可以完全覆盖在林肯的生活 。

总体评价： 林肯是英国生活成本比较低廉的城市。

租房： £ 450 - £ 800/月

超市食材： £250 - £350 /月

日常交通：步行至实验室

生活用品： £50/月

零食/水果/旅行/社交...

三、联培实录 —— 生活篇

物价与餐饮

省钱王者

£ 3.55

£ 1.6

£ 4 - 6

£ 2 / 6颗

£ 2

中流砥柱

品质生活

£ 17 / kg

£ 1 - 2

£ 1 / 6颗

£ 9 / 10罐

环境与气候

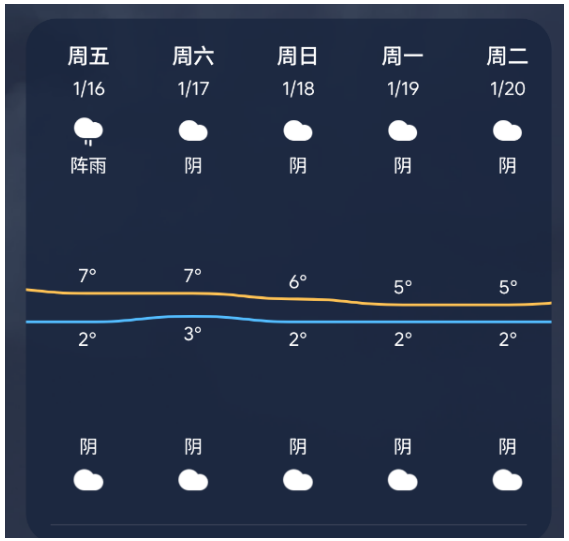

- 夏季均温15-25°C（避暑胜地）；冬季均温2-8°C（体感湿冷）。
- 夏季：22:00天黑，适合傍晚在湖边散步。冬季：16:00天黑，是对心理素质的考验。
- “风大”：地处东部平原且城市有高低差，下雨天雨伞失效。

一件好的防水防风冲锋衣比十把伞都有用

五、收获、感悟与建议

【心态】拥抱变幻莫测的风雨，在英伦静谧中淬炼学术定力。

【视野】借力林肯平台，在多元文化共振中拓宽国际学术疆域。

【深度】让 CV 算法走出论文，在真实农田的“复杂鲁棒性”挑战中寻找真理。

【独立】磨砺“一人成军”的学术胆识，在独立决策中实现从求学者到研究者的蜕变。

我想留学的意义：大概是让自己在陌生的坐标系，找到自己科研与人生的一种定力！

感谢大家的时间！